XL ENDURO
web magazine
//27
DICEMBRE// 2016
BLAZUSIAK
11
Red Bull
TADDY
Plastics
SUPERENDURO POLONIA
EICMA
BETA RR RACING

Beta
motorcycles
ENDURO GP
MANUFACTURERS
WORLD CHAMPION
Beta
RACING
FACTORY OFFROAD TEAM
WE ARE
74° ESPOSIZIONE
INTERNAZIONALE
CICLO E MOTOCICLO
MILANO, 8 - 13
NOVEMBRE 2016
Hall 10 | Stand G80

THE CHAMPIONS!
betamotor.com
ENDURO 3
STEVE HOLCOMBE
WORLD CHAMPION
Beta
motorcycles
LIQUI MOLY
SACHS
SKF

BOANO RACE PARTS

CORRIAMO, VINCIAMO E DA 40 ANNI
REALIZZIAMO I VOSTRI SOGNI A DUE RUOTE

www.BOANO.com RacingSport

Costa Ligure Powered Beta RACING

IL VERO PESTO ALLA GENOVESE

Beta RACING

BOANO MOTO S.R.L.
via Cesare Battisti 73 - 12023 - Caraglio - CN
tel. 0171619061 - fax 0171610700
info@boano.com

2016 RR BOANO REPLICA KIT

MOLLE MONO

RR
K 5.6
K 5.8
K 6.0
K 6.2

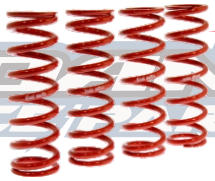

TRAINER
K 5.4
K 5.8
K 6.0

SHOCK SPRING

BOANO HI-POWER SPARK.IT

RR 350 - 390 -430 - 480

Africa Twin BY BOANO

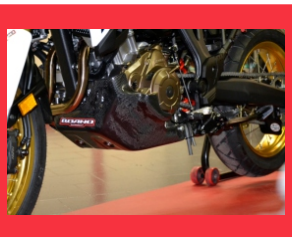

TRAIL TECH

GIANT LOOP

www.boano.com

Beta motorcycles

WE ARE THE

Beta RACING FACTORY OFFROAD TEAM

ENDURO GP
MANUFACTURERS
WORLD CHAMPION

ENDURO 3
STEVE HOLCOMBE
WORLD CHAMPION

CHAMPIONS!

Beta
motorcycles

74° ESPOSIZIONE INTERNAZIONALE
CICLO E MOTOCICLO
MILANO, 8 - 13 NOVEMBRE 2016

Hall 10
Stand
G80

SKF SACHS LIQUI MOLY

betamotor.co

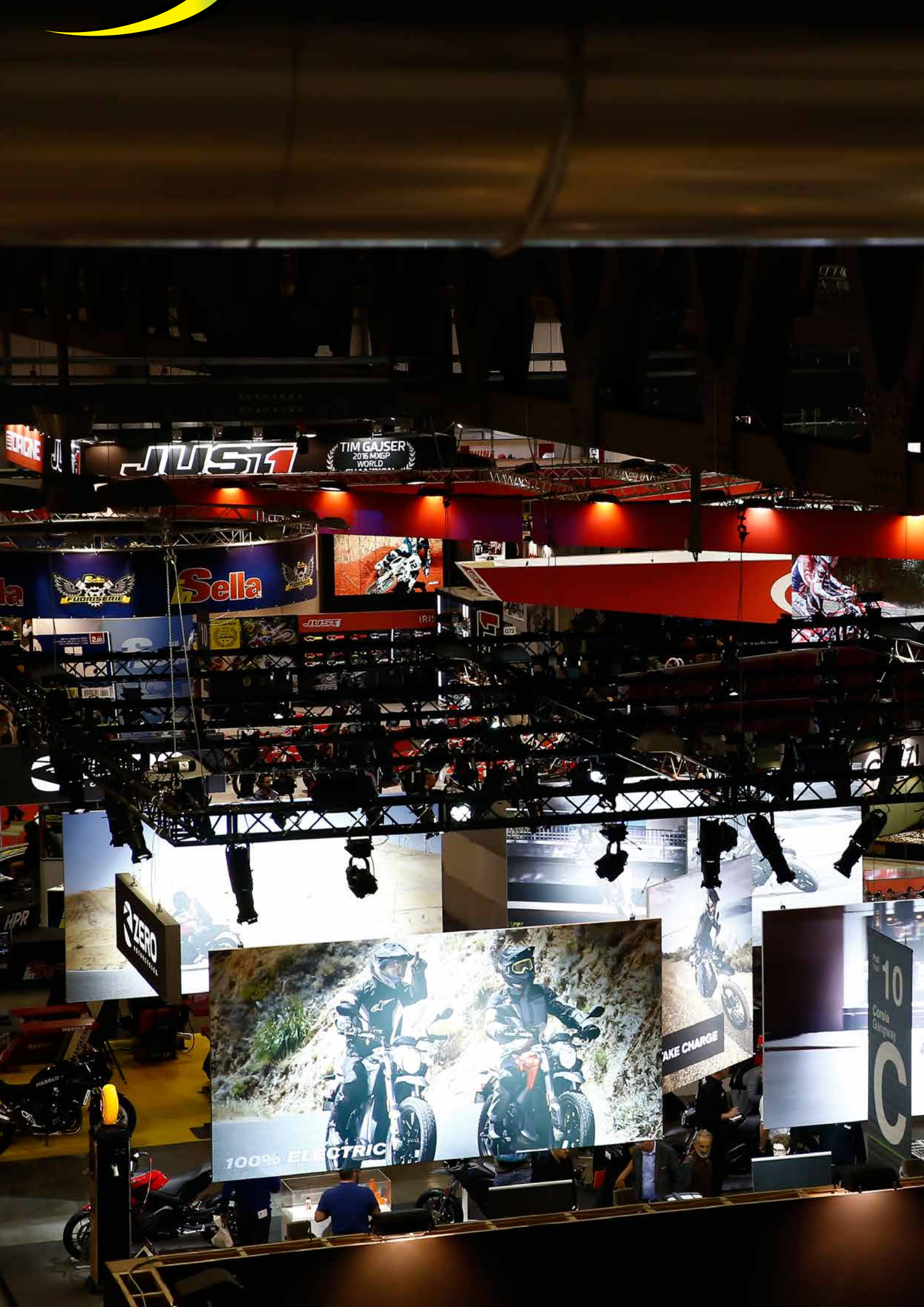
JUST1
TIM GAJSER
2016 MXGP
WORLD
Sella
FUORISERIE
ZERO
100% ELECTRIC
TAKE CHARGE
10

XL ENDURO
web magazine

INDEX

14 MAGIC MOMENT
36 SUPERENDURO POLONIA
52 EICMA
74 BETA RR RACING
84 GALLERY GIRLS

KTM 250 SX-F
Tua con 237 € al mese
TAN 0%, TAEG 2,58%
grazie a KTM Finance!
LA PASSIONE
NON HA ETÀ
GRANDI VANTAGGI SU TUTTA LA GAMMA KTM SX E MINI SX
Chi conosce il motocross sa che questo sport richiede dedizione, sacrifici, un impegno eccezionale e tanta passione. Ma soprattutto, se si inizia a praticarlo fin da piccoli, può regalare grandi soddisfazioni! Ecco quindi che KTM, in collaborazione con KTM Finance, lancia una piano di finanziamento a interessi zero* (TAN 0%, TAEG 2,58% per la KTM 250 SX-F) che fino al 31 gennaio darà la possibilità di acquistare più agevolmente una delle nuove SX, o di mettere in sella a una Mini SX i campioni e le campionesse del futuro! Non c'è tempo da perdere quindi per sentirsi subito Ready to Race!
* Annuncio pubblicitario con finalità promozionale. Esempio rappresentativo di finanziamento: KTM 250 SX-F Prezzo €9.115, anticipo €2.115; importo totale del credito €7.000, da restituire in 30 rate mensili ognuna di €237,34 importo totale dovuto dal consumatore €7.235. TAN 0,00% (tasso fisso) – TAEG 2,58% (tasso fisso). Spese comprese nel costo totale del credito: interessi €0,20, istruttoria €120, incasso rata €3 cad. a mezzo SDD, produzione e invio lettera conferma contratto €1; comunicazione periodica annuale €1 cad.; imposta sostitutiva: €17,80. Eventuali contratti relativi a uno o più servizi accessori (es. polizza assicurativa) sono facoltativi. Offerta valida fino al 31/01/2017. Condizioni contrattuali ed economiche nelle "Informazioni europee di base sul credito ai consumatori" presso i concessionari. Salvo approvazione di Santander Consumer Bank. KTM Finance è un marchio di KTM concesso in licenza d'uso a Santander Consumer Bank, la quale eroga il finanziamento ed è autorizzata e regolata dalle Autorità competenti. KTM Finance è un marchio di KTM concesso in licenza d'uso a Santander Consumer Bank, la quale eroga il finanziamento ed è autorizzata e regolata dalle Autorità competenti.
KTM_FINANCE

READY TO RACE
»www.ktm.com
Photo: R. Schedl
KTM
YouTube
MOTOREX
KTM Group Partner
R3R PROTECT
Non imitare le scene di guida mostrate, indossare abbigliamento con protezioni e rispettare le norme del Codice della Strada in vigore!
I motocicli illustrati possono variare leggermente dai modelli di serie per alcuni accessori che potrebbero essere soggetti a costi aggiuntivi.

WORLD LEADING AFTERMA

CRF250 2014-16 CRF450 2013-16 -- TC 125 / FC 250-350-450 2016 -- KXF 250 2013-16 KXF 450 2016

NE

TECH

ARKET PLASTICS SUPPLIER

CRF250 2014-16 CRF450 2013-16 -- TC 125 / FC 250-350-450 2016 -- SX 125 / SXF 250-350-450 2016 -- RMZ250 2008-16 RMZ450 20010-15 -- YZF 250-450 2014-16

ORIGINAL PRODUCT

FOLLOW US ON facebook

rtechmx.com-info@rtechmx.com

WINNER
AKRAPOVIĆ
MAXXIS
FIM SUPERENDURO WO
22
76

FOTO: ABC - FUTURE7 MEDIA

Magic Moment

FOTO: ABC - FUTURE7 MEDIA

XL

TAURON ARENA KRAKÓW
MAXXIS
FINISH
TADDY, DZIĘKUJEMY ZA
NIESAMOWITE EMOCJE SPORTOWE
BLAZUSIAK
MAXXIS
Polisport
joniec
joniec

100%
ROCKSTAR
ENERGY DRINK
MOTOSPORT
BRAKING
DUNLOP
BEL-RAY
Husqvarna
GUTS
Twin Air
RK

Magic Moment

FOTO: ABC - FUTURE7 MEDIA

Magic
Moment

FOTO: ABC - FUTURE7 MEDIA

XL

MAXXIS
START
FINISH
Joniec
AKRAPOVIC

Beta
ENDURO
MADE IN ITALY
LIQUI MOLY
SKF
SACHS
LIQUI MOLY
Beta
FACTORY

Magic Moment

FOTO: BETA PRESS

Magic
Moment

FOTO: CRISTIANO MORELLO

XL

SIDI
SIDI

FOTO: CRISTIANO MORELLO

Magic
Moment

FOTO: CRISTIANO MORELLO

THE CH
ENDURO 3
STEVE HOLCOMBE
WORLD CHAMPION
Beta
RACING

PERSONAL MOBILITY INTERCONNECTED
still riding
GAS

Magic Moment

FOTO: CRISTIANO MORELLO

Magic
Moment

FOTO: CRISTIANO MORELLO

TORROT
GASGAS
Nikon

...improve your look.

PLICA GRAPHIC KITS 2016

BLACKBIRD Racing

blackbirdracing.com

Available on the App Store

Seguici su Facebook, Twitter, Instagram, Flickr e scarica la nostra app dall'App Store

MAXXIS
SUPER
ENDURO
FIM WORLD CHAMPIONSHIP
FIM
MAXXIS

L'ULTIMA VOLTA DI TADDY BLAZUSIAK

Testo : Cristiano Morello Foto: ABC – Future7Media

Red Bull
SIDI
Polisport
KTM

ROCKSTAR
EUVIC
MAXXIS
DUNLOP
BRAKING

Ecco alcuni dei protagonisti del SuperEnduro: Johnny Walker, Taddy Blazusiak, Colton Haaker e Benjamin Herrera.

Belle ragazze, l'adrenalina della partenza e un palazzetto gremito di gente. Ecco a voi il cocktail letale del SuperEnduro.

Il Mondiale di enduro 2016 è terminato e la stagione 2017 è oramai alle porte. Noi di XL Enduro non saremo presenti al SuperEnduro ma vi vogliamo comunque tenere aggiornati, per quanto possiamo, con le gare Indoor prima di rituffarci in prima fila tra Assoluti e Mondiale. In Polonia, sabato 10 dicembre si è svolto il primo round del SuperEnduro. Presenti tutti i nomi noti del panorama indoor: Johnny Walker, Colton Haaker, Mario Roman, Alfredo Gomez, Mike Brown, qualche pilota di enduro tradizionale come Pascal Raucheneker e il nostro Matteo Bresolin ma tutti gli occhi erano puntati sul pilota di casa, Taddy Blazusiak. Il campione polacco, leggenda dell'enduro indoor ed estremo, ha corso proprio nella sua terra natia l'ultima sua gara. Noi di XL Enduro lo vogliamo salutare con il pugno chiuso destro che imita il gesto di full gas come lui era abituato a fare. Ciao Taddy. Grande prova nella Junior di una nostra conoscenza del Mondiale di Enduro, Benjamin Herrera è atterrato dal Cile in Polonia e il pilota TM ha vinto la Junior. Prossimo appuntamento sabato 6 gennaio 2017 in Germania per il secondo round.

Nella classe Junior il vincitore è stato il pilota cileno Benjamin Herrera, nostra conoscenza anche del mondiale di enduro.

MAXXIS
FIM SUPERENDURO WORLD CHAMPIONSHIP
KRAKOW December 10. 2016
abc

SUPER POLE
Powered by
AKRAPOVIČ

Tutto il palazzetto gridava un solo nome: Taddy. Mister estremo ha corso nella propria terra l'ultima sua gara e noi di XL Enduro salutiamo Taddy Blazusiak con un full gas man.

BLAZUSIAK
11
TADDY
PERFORMANCE PLASTICS
SINCE 1978
WWW.POLISPORT.COM
PERFORMANCE PLASTICS
SINCE 1978
WWW.POLISPORT.COM

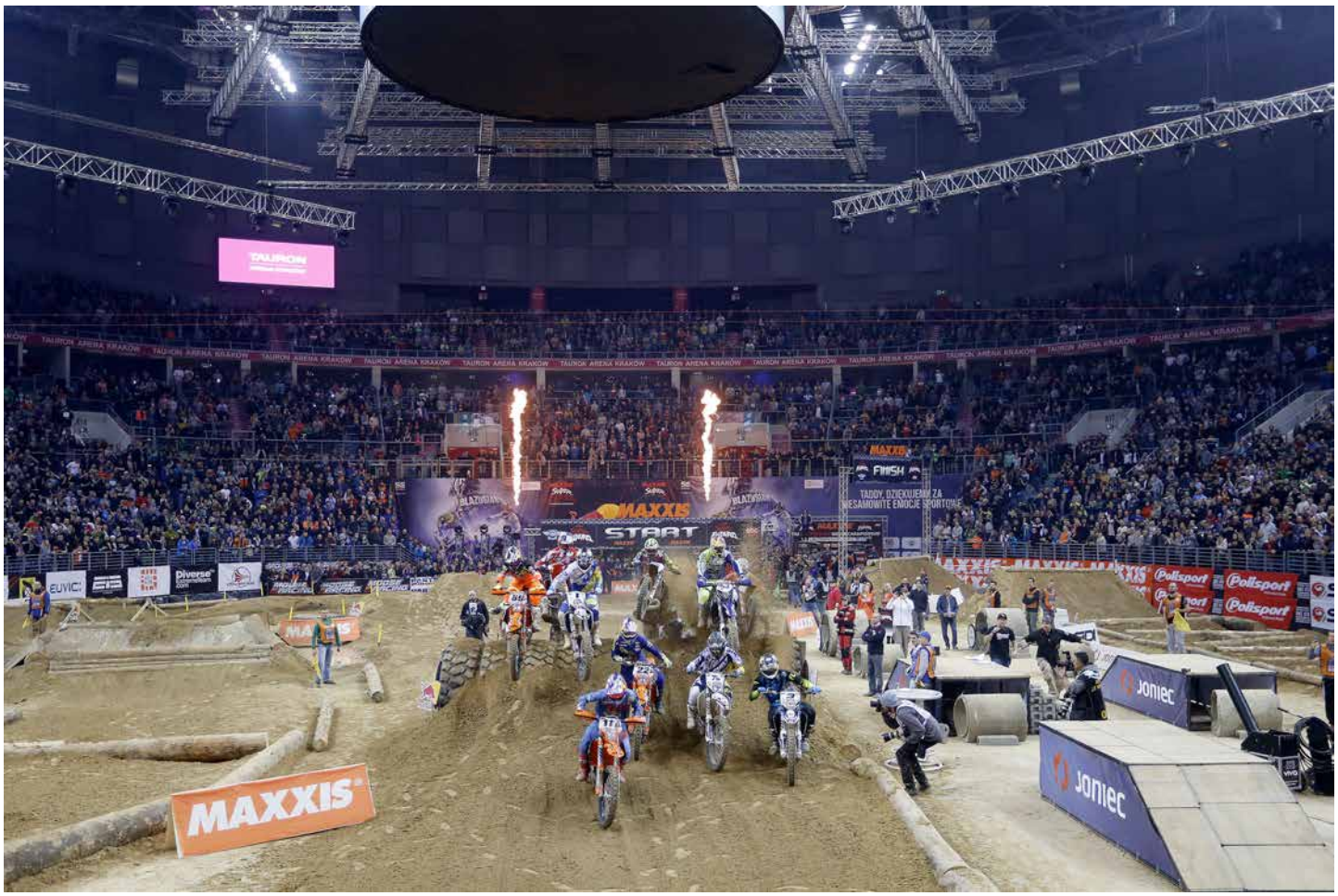
TAURON
MAXXIS
START
FINISH
Polisport
joniec

TAURON ARENA KRAKÓW
MAXXIS
SUPER ENDURO
FIM
abc
Red Bull
Husqvarna
MOOSE RACING
CROSSPRO
AKRAPOVIC
SIDI
ACERBIS

FIM
SUPER ENDURO
FIM SUPERENDURO WORLD CHAMPIONSHIP
MAXXIS
KTM
SIDI
Polisport
CROSSPRO
PARTS EUROPE
Proudly Bidvest
YAMAHA
2ND PLACE

MAXXIS
SUPER ENDURO
FIM SUPERENDURO WORLD CHAMPIONSHIP
KRAKOW December 10th 2016
abc
KTM
ACERBIS
MOTOREX
Husqvarna
MOOSE RACING
INDEM
Red Bull

Le immancabili ragazze Maxxis al lavoro mentre espongono il cartello della Heat e mentre fanno vedere la propria bellezza.

Polispo
Polispo

SUPER POLE
Powered by
AKRAPOVIČ
Diverse

NEW!

J14 DS ADVENTURE

- CALOTTA ESTERNA IN FULL CARBON
- 2 DIMENSIONI DI CALOTTA
- 2 DIMESNIONI DI EPS
- OMOLOGAZIONE ECE
  PESO CASCO da 1300 gr +/- 50 gr
- OMOLOGAZIONE DOT/ECE
  PESO CASCO da 1500 gr +/- 50 gr
- TAGLIE :
  CALOTTA PICCOLA (XS / S / M)
  CALOTTAA GRANDE (L / XL / XXL)
- J.1.E.R. emergency cheek pad removal system
- HIGH VISIBILITY VISOR
- SISTEMA DI RITENZIONE A DOPPIA D

JUST1
THE ART OF RACING
JUST1

Beta
motorcycles
WE ARE
THE CHAMPI

EICMA 2016
L'ALBA DI UNA NUOVA ERA

Testo e Foto di Cristiano Morello

Novità, vedi la Sherco 125 Euro 4, gli stand delle Case Motociclistiche e quelli delle aziende. Questo è EICMA, il Salone di Milano dedicato alle moto.

TM
RACING
Special thanks to:
BARDAHL
CIRCUIT
VERTEX
PIRELLI
TM
RACING
ORGOGLIO ITALIANO

meteor
piston
meteor
piston
MADE IN

Foto di gruppo con la nuova proprietà della spagnola GasGas a fianco della nuova moto che verrà introdotta nel mercato un po' più tardi rispetto alle moto dei competitor che sono già in distribuzione da diversi mesi.

EICMA è tappa fissa per molti di noi. Per gli appassionati delle due ruote artigliate, il Salone di Milano non è un luogo dove scoprire le novità del mondo enduro, perché le Case Motociclistiche hanno oramai presentato da mesi i nuovi modelli ma in questa edizione qualche bella novità l'abbiamo vista in anteprima in quel di Milano. La novità più eclatante è la nuova GasGas ed esteticamente la moto è davvero interessante e molto innovativa. La nuova proprietà sembra decisa a far risorgere il marchio spagnolo e ovviamente tutti noi lo speriamo per il bene del nostro sport. L'altra novità è la 125 di casa Sherco a iniezione e ovviamente con i parametri Euro 4. La moto non è ancora sul mercato ma a breve avremo novità. Girando per i padiglioni abbiamo con piacere notato una folta affluenza di appassionati intorno allo stand Beta e spesso il pubblico ha trovato i loro piloti factory, Alex Salvini e Steve Holcombe, a firmare autografi. Anche il ritorno di Fantic Motor ha fatto piacere a noi e al pubblico più giovane per i nuovi cinquantini ma, per gli amanti del Retrò, la nuova Caballero ha riscosso un ottimo successo. Il Salone di Milano non è solamente moto e stand delle Case Costruttrici, ma anche stand delle aziende che ruotano intorno al nostro mondo. Allo stand GoPro, immancabile la sua visita, i più fortunati hanno potuto ammirare la nuova Hero 5. In ultimo, ma non per importanza, due parole sulle splendide ragazze che hanno lavorato agli stand; che dire di loro, belle, bellissime, affascinanti e con scollature da far girare la testa. Concludo l'articolo sul Salone di Milano informandovi che il nostro mondo sta affrontando una ricre-

scita che è alquanto confortante, i numeri non sono ancora da capogiro come molti anni fa ma non bisogna lamentarsi e guardare il bicchiere mezzo pieno. Le aziende stanno vivendo un buon periodo e le vendite stanno aumentando, idem per quanto riguarda le Case motociclistiche. Le chiusure in positivo e una piccola crescita fanno sperare in una ricrescita globale e questo è molto positivo.

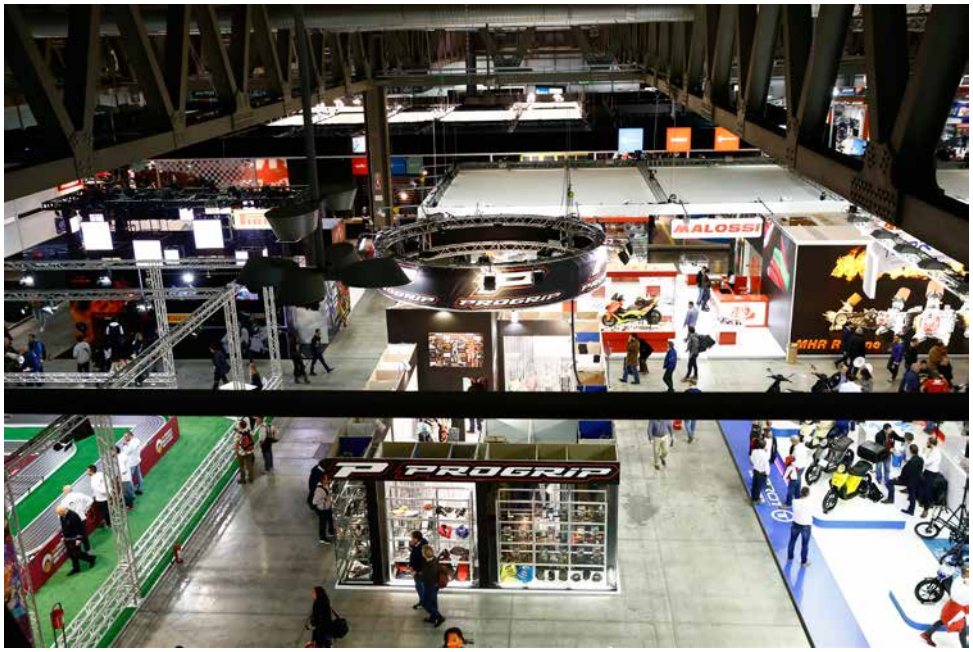

Fantic, Beta, Husqvarna, KTM. L'affluenza in questi stand è sempre stata cospicua e gli appassionati hanno ammirato le novità, le moto dei campioni dell'enduro.

Wi-Fi
Husqvarna
Husqvarna

KTM PRESS CONFERENCE
01:51:30
1290 SUPER DUKE R
READY TO» RACE
KTM
NAKED
350 EXC-F
89

L'Africa Twin equipaggiata e settata per i rally è uno spettacolo unico. Bella, affascinante e molto, molto racing.

RedMoto
MOTOCROSS . ENDURO . SUPERMOTO . TRIAL
HONDA
HONDA
ENDURO

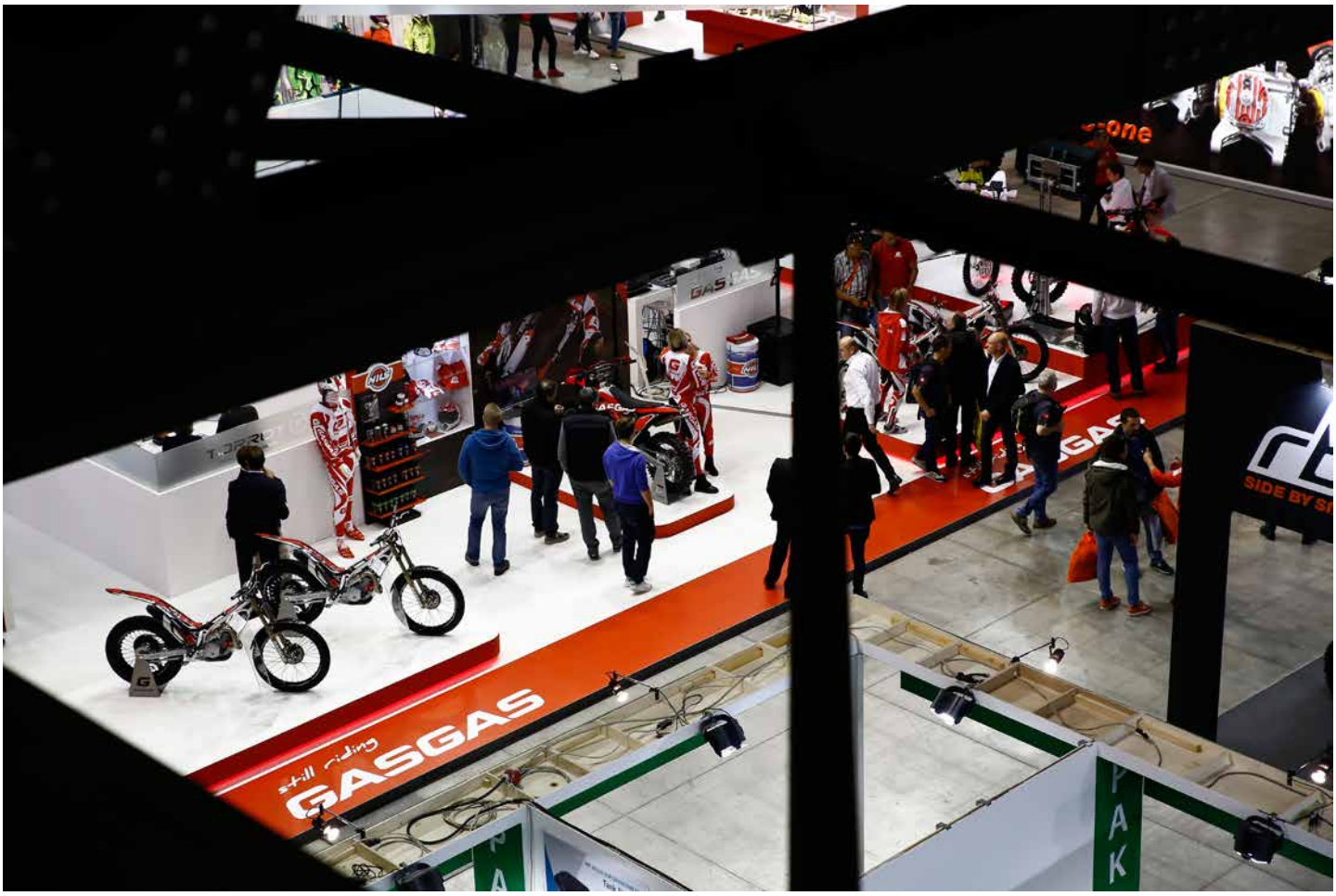
still riding
GASGAS
GASGAS

SPORTS
NO SH
HUSTLE

Stylmartin

PREMIER
PREMIER

WORLD
CHAMPION!
STEVE HOLCOMBE
#70

autostate
250cc

PIONEERING
KTM

cycles

Il mondo Athena: l'azienda veneta produce kit per potenziare la vostra moto, centraline e inoltre distribuisce i marchi OGIO e GoPro.

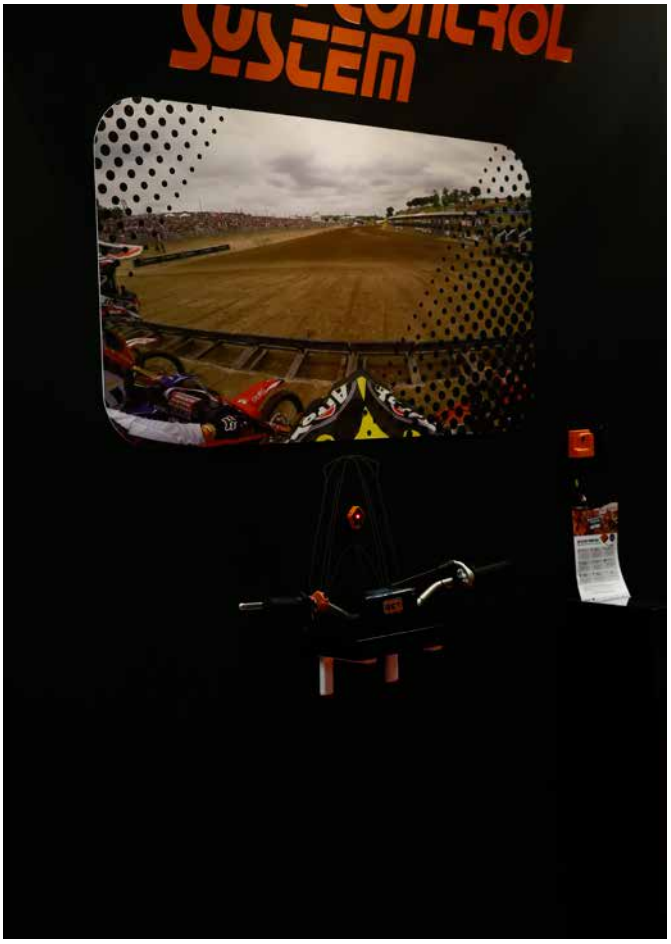

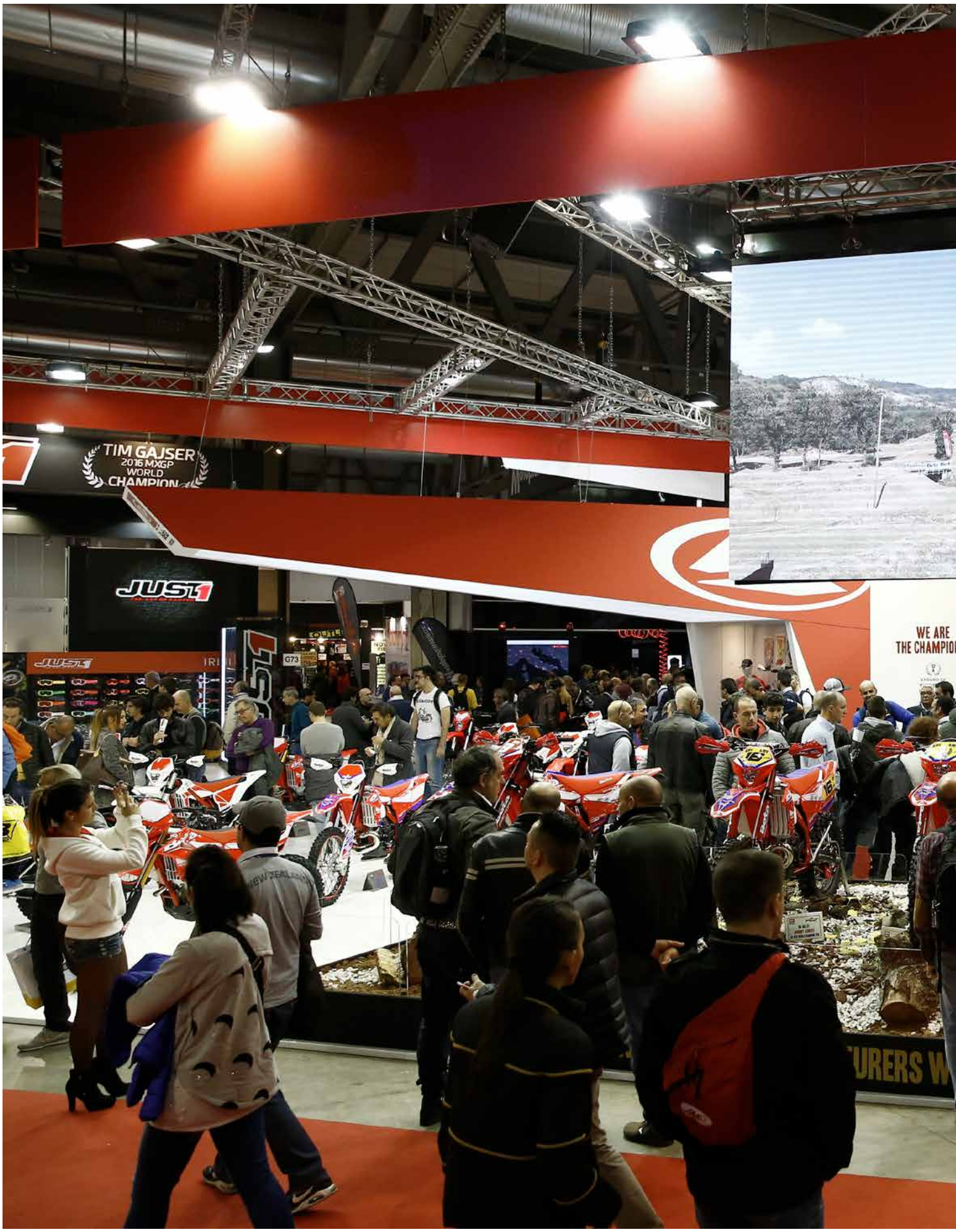
TIM GAJSER
2016 MXGP
WORLD
CHAMPION
JUST1
WE ARE
THE CHAMPION

motorcycle
WE ARE
THE CHAMPIONS!
Beta
motorcycles

Lo stand GoPro, come ogni anno, è preso d'assalto da tutti gli appassionati delle due ruote. La nuova Hero 5 è la new entry di casa GoPro, impossibile non innamorarsi.

Beta
• BETA RACING WORLD ENDURO CHAMPION E3
• RIDER STEVE HOLCOMBE
SHERCO
• SHERCO CH RACING FACTORY TEAM
• WORLD CHAMPION ENDURO 2016
• RIDER MATT PHILLIPS

PROGRIP

THE ITALIAN SOUND

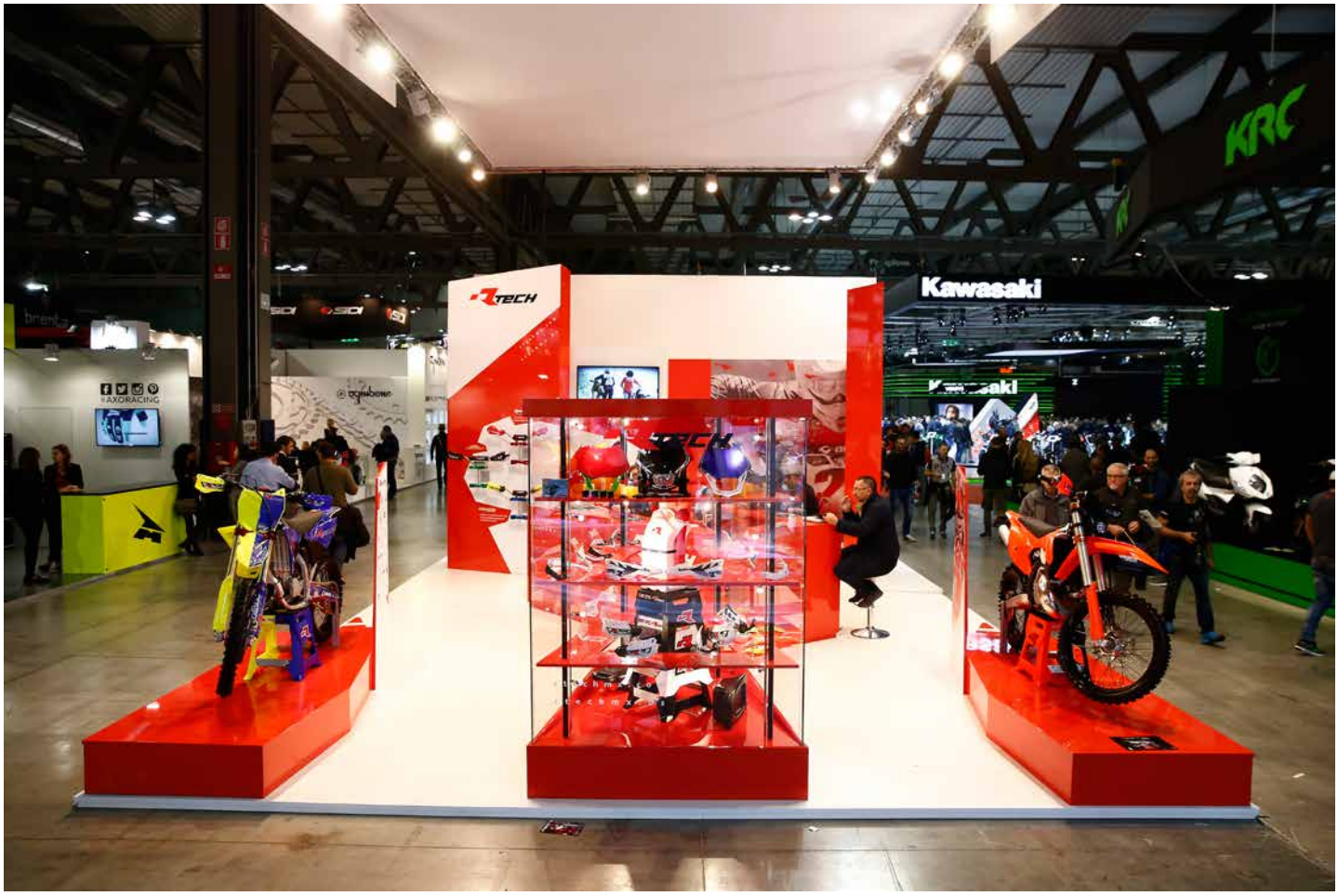
KRC
Kawasaki
AXORACING

Ecco alcuni dei personaggi del mondo dell'enduro e dei rally che abbiamo trovato al Salone di Milano.

AEON

ASSOLUTI D'ITALIA
ALEX SALVINI
CAMPIONE ITALIANO

FIM
FEDERATION INTERNATIONALE DE MOTOCYCLISME
2016
FIM WORLD CHAMPION
TM
E1 Enduro

Offroad Park

RIDE ENDURO
RIDE TRIAL

METZELER
SHARING INDEPENDENCE™

Sembenini.it
riva del garda

75'000 m² di PURO DIVERTIMENTO!

NILS

Offroad Park
PIETRAMURATA-TN

Offroad Park
Via Cargadori, 1
Pietramurata (TN)
tel. +39 0464 507172
www.offroadpark.it

GECO SPECIAL PARTS

GECO
SPECIAL PARTS
15 Titoli Mondiali ad oggi
1°
2°
2°
2°
Un Titolo Mondiale
3 Vice Campioni del Mondo
2015
1°
1°
2 Titoli Europei 2015
14 Titoli Nazionali 2015
Husqvarna
Beta
GASGAS
ITALIA
RTECH
Rivenditore Ufficiale
gecospecialparts.com
GECO Specialparts

BETA RR RACING MY 2017

Testo e Foto: Beta Motor

eta
CING

Beta lancia sul mercato la nuova gamma RR Racing My 2017, la moto che ha conquistato il Titolo Mondiale Costruttori nella stagione 2016 e che ha permesso a Steve Holcombe di laurearsi Campione del Mondo – cat. E3 – e ad Alex Salvini di regalare alla Casa Toscana anche il Tricolore Assoluto. A questi straordinari risultati si aggiungono il Titolo di Vice Campione del Mondo – cat. E3 – di Johnny Aubert e quello di Campione Italiano – cat. E2 – di Alex Salvini.
La nuova Enduro Beta in versione “Racing”, oltre a fruire delle novità già presenti sulle moto standard, presenta innovazioni sia dal punto di vista ciclistico che elettronico, ma anche di componentistica. Con l’ampliamento della gamma anche alla versione 390 4T, le RR Racing My 2017 saranno declinate nelle cilindrate 250 – 300 2T e 350 – 390 – 430 – 480 4T.
Tutte le moto rispettano la normativa europea Euro4.

Beta
racing
Beta
SKF
SACHS
LIQUI MOLY

PREMIX

Diversamente dai modelli standard RR, tutte le 2T “Racing” necessitano del Pre-mix dell’olio e benzina. I piloti richiedono moto leggere e gli ingegneri Beta hanno deciso di rimuovere questo componente per ridurre al minimo il peso. Da quest’anno però sia l’impianto elettrico che il carburatore delle RR Racing 250 e 300 sono predisposti ad accogliere il sistema di miscelazione separata* grazie al kit acquistabile dal nostro catalogo accessori.

Beta
SKF
SACHS
LIQUI MOLY

PARTI SPECIALI

- Perno ruota anteriore ad estrazione rapida: velocizza le operazioni di riparazione dello pneumatico, utilissimo in gara per risparmiare secondi preziosi.

- Paramani Vertigo, dal design moderno, struttura robusta e grafica “In Mould”; l’ideale nella guida più estrema in fuoristrada.

- Pedane poggiapiedi in ergal nere: leggere e robuste, con una più ampia superficie di appoggio e piolini in acciaio per garantire il massimo grip in ogni condizione ed una lunga durata nel tempo.

- Corona con anima in alluminio anodizzato e dentatura in acciaio: per condensare al massimo le caratteristiche di leggerezza e durata.

- Tendicatena in ergal rossi.

- Cerchi neri Excel.

- Sella racing con taschino portadocumenti

- Leva cambio e pedale freno posteriore anodizzati neri.

- Tappo olio cambio, tappo olio motore e tappo filtro olio in alluminio anodizzato rosso in puro look Factory.

- Grafiche Racing e adesivi cerchi rossi.

GRAFICA LUCIO BUSELLI FOTO ENZO TEMPESTINI

KARBOTANK®
KAWASAKI KXF 250

KARBOTANK®
HONDA CRF 250 / 450

KARBOTANK®
TRADE MARK
THE ONLY ONE FUEL TANK
"UNIBODY" WITHOUT BONDING

KARBOTANK®
MARCHIO REGISTRATO
UNICO SERBATOIO IN CARBONIO
COSTRUITO IN "MONOSCOCCA"
SENZA INCOLLAGGIO

KARBOTANK®
YAMAHA YZF 250 / 450

CRM COMPOSITI

Via Boccherini 2
57124 Livorno - IT
T +39 0586 859652
F +39 0586 769448
www.crmcompositi.com
crmcompositi@tin.it

CRM
MOTORCYCLES
QR - CODE
Inquadra con il telefono
WE ARE READY
CRM
VERTEX
UFO
SOLVA
TechnoMousse
ALBERTONI A.
323

SUPER POLE
Powered by
AKRAPOVIČ

SUPER POLE
Powered by
AKRAPOVIČ

MAXXIS

MAXXIS
maxxis.de

BALLERO

Beta
AMY
70

SUZUKI
91

243
HONDA

MX Line

www.mxline.it

Off Road Jersey

ABBIGLIAMENTO PERSONALIZZATO

GARA & DOPOGARA

100% PRODOTTO E REALIZZATO IN ITALIA

impact tested and CE certified to en 16.21-2 level 2

ACERBIS®

X-FIT PRO

BODY ARMOUR

WWW.ACERBIS.COM

NUOVI RADIATORI MAGGIORATI INNTECK

PER MOTO DA FUORISTRADA

Più resistenti degli originali, realizzati in alluminio di alta qualità con saldature TIG. Raffreddamento migliorato!

info@innteck.com - www.InnTeck.com

INNTECK

Linea PATROL Enduro 2017

FLY RACING

Consulta l'elenco rivenditori sul sito: www.InnTeck.com

EtheN

Luchetti-Group.it

5 AZIENDE UN GRANDE GRUPPO

LA QUALITÀ CHE FA LEADER

Luchetti Die Casting Italy Sas

Luchetti Srl

Luchetti Stampi Srl

Luchetti Claudia

Birichini

LUCHETTI DIE CASTING ITALY s.a.s. - Via dell'Artigianato, 11/13 - 60027 Osimo (AN)

RIG 9800 / Rock&Roll

CARATTERISTICHE TECNICHE

- Sistema **SLED** (**Structural Load Equalizing Deck**): piano della struttura che distribuisce uniformemente il carico
- Ampia apertura **LID** per facilitare l'accesso a tutti i compartimenti
- Ampio scomparto principale con divisori regolabili e vano imbottito per casco
- Costruzione **iFOM** (gommapiuma integrata) per tutta l'attrezzatura che necessita di più protezione
- Ruote di grandi dimensioni per un trasporto più agevole
- Sistema di chiusura sicura con cinghie di compressione
- Maniglia retrattile

SPECIFICHE

- **Dimensioni:** 86.4 cm x 41.9 cm x 38.7 cm
- **Peso:** 6.4 Kg
- **Capacità:** 160.5 L

OGIO è un brand distribuito in Italia da ATHENA S.p.A.
via delle Albere, 13 36045 Alonte (VI) - ITALY
Tel. +39 0444.72.72.72
www.athenaevolution.com

Be always updated!

facebook.com/AthenaSocial
twitter.com/athenasocial

ATHENA: un'ampia gamma di parti speciali per i migliori piloti off-road. Te incluso

ATHENA ti offre **la più completa gamma di guarnizioni, kit cilindro, pistoni e molto altro per la tua moto**.

Progettati e sviluppati con grande cura dal nostro reparto di Ricerca e Sviluppo, **in collaborazione con i migliori team del Mondiale**, i nostri prodotti soddisfano la tua ricerca di prestazioni e affidabilità.

Prodotti utilizzando le tecnologie più avanzate, **i nostri ricambi sostituiscono e molto spesso sono qualitativamente migliori delle parti originali**.

ATHENA è un gruppo internazionale con tre divisioni e undici stabilimenti in Italia e nel Mondo.
Athena Industries: applicazioni e forniture per automotive, macchine movimento terra e agricole, industria alimentare, riduttori, compressori, settore caldo/freddo.
Athena Parts: meccanica e elettronica per moto, scooter, maxiscooter, off road, automotive.
Athena Distribution: distribuzione per l'Italia di GoPro, VR|46, Red Bull Eyewear, Ogio, Skullcandy, TomTom, Jawbone, SP Gadgets, Go4Fun e Klaxon.

ATHENA S.p.A.
via delle Albere, 13 36045 Alonte (VI) - ITALY
Tel. +39 0444.72.72.72
www.athenaparts.com

Be always updated!

facebook.com/AthenaSocial
twitter.com/athenasocial

MXGP

ATHENA
EQUIPMENT PARTNER

SUZUKI
XL ENDURO
web magazine